

¿Cómo puedo hacer uso del LinkLab?

El LinkLab es un espacio abierto para el público en general, que cuenta con una programación para proyectos, actividades y talleres, los cuales se establecen mediante una agenda.

Además, los grupos de investigación, semilleros, estudiantes de pregrado y posgrado con proyectos avalados por un profesor y/o proyectos de transferencia, pueden reservar el espacio.



Condiciones de uso

- ❖ No es un aula de clase, es un espacio para actividades extracurriculares.
- ❖ No utilizar tijeras, bisturí o elementos que dañen las mesas.
- ❖ Prohibido el consumo de alimentos y bebidas.
- ❖ Cuidar los computadores y mobiliario.
- ❖ Dejar el espacio en las mismas condiciones en las que lo encontró.
- ❖ Procurar guardar silencio o hablar en voz baja para no molestar a otros usuarios.
- ❖ Cuidar sus objetos personales, pues la Universidad o el personal del LinkLab no se hacen responsables de su pérdida.
- ❖ Respetar el tiempo de reserva acordado para su proyecto.
- ❖ Responder por los daños o mal uso de los recursos.



Condiciones para el uso de los computadores

- ❖ Si deseas trabajar en su computador personal, le recomendamos usar la Sala de Estudio; este es un espacio para hacer uso exclusivo de los computadores que tiene a disposición el LinkLab.
- ❖ No manipular ni intentar reparar conexiones, dispositivos, software o hardware sin la autorización del personal administrativo.
- ❖ El LinkLab no se hace responsable por los documentos guardados en los equipos (estos podrán ser formateados o llevados a mantenimiento sin previo aviso).



Condiciones para el uso de las mesas de trabajo

- ❖ Las mesas de trabajo se usan con previa reserva. No son de uso libre.
- ❖ Las mesas de trabajo tiene un cupo máximo de 24 personas.

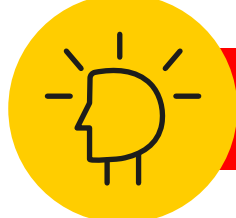

Importante

- ❖ El incumplimiento de alguna de las anteriores condiciones, causa la suspensión del servicio.
- ❖ El LinkLab no prestará servicio en los períodos de vacaciones colectivas y en los días en los que tenga una reserva que requiera la totalidad del espacio o por alguna eventualidad.



Horario de atención:

- ❖ **Lunes a jueves:** 7:30 a.m. a 12:00 m. y de 1:30 p.m. a 5:30 p.m.
- ❖ **Viernes:** 7:30 a.m. a 12:00 m. y de 1:30 p.m. a 5:00 p.m.

