VI Seminario internacional Neuroeducación 2021

UPB - Cerebrum

"Los nuevos retos del siglo XXI"

28, 29 y 30 SEPTIEMBRE 2021

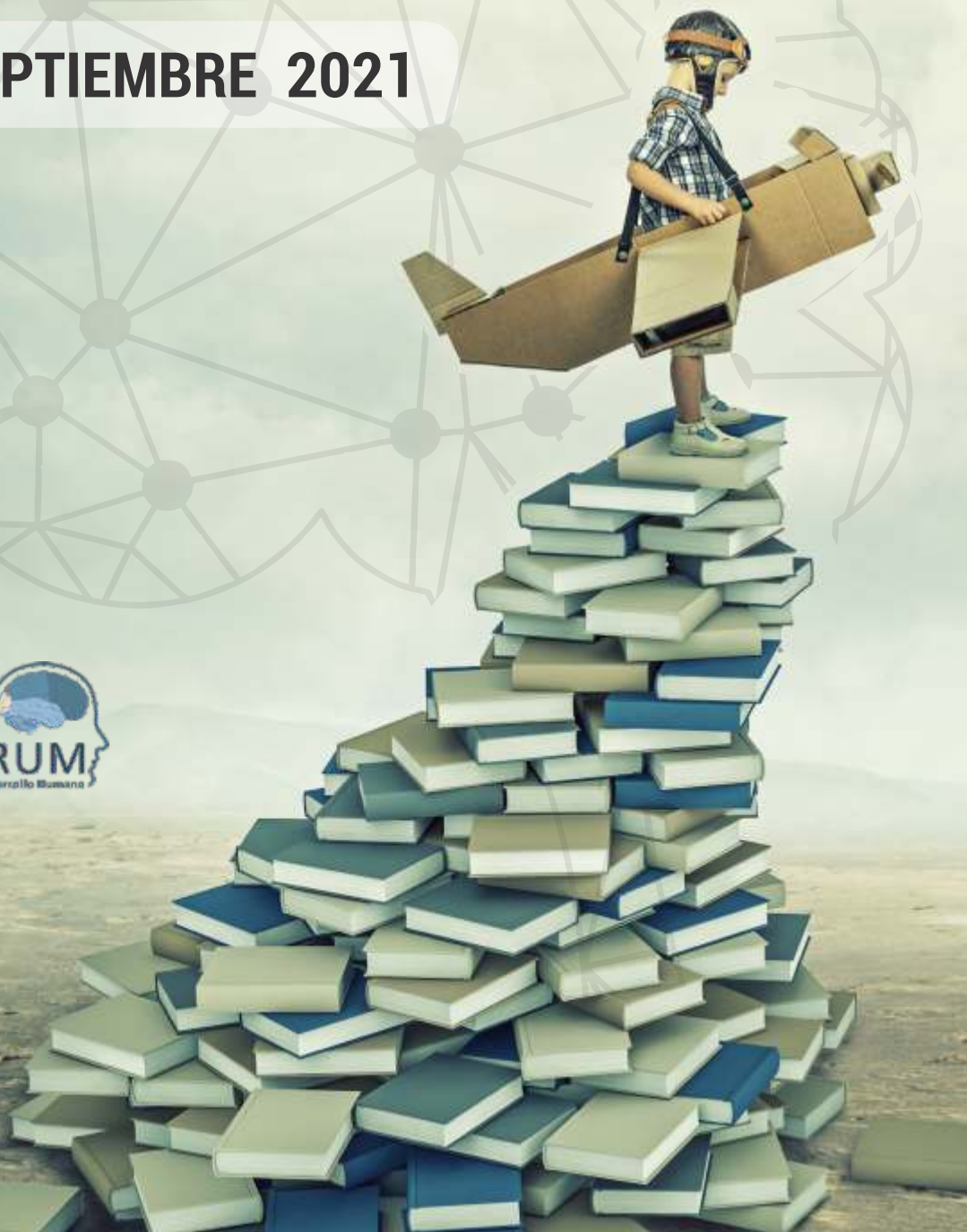

Vigilada Mineducación

Universidad Pontificia Bolivariana

Acreditación Institucional
ALTA CALIDAD • MULTICAMPUS
Res. MEN No.17228 del 24 de octubre de 2018 • 6 años

CEREBRUM
Neurociencia para el Desarrollo Humano

» | Somos la UPB en Colombia

Presentación

CEREBRUM – UPB, se complacen en invitar a toda la comunidad educativa a participar del SEMINARIO INTERNACIONAL, que se llevará a cabo, los días 28, 29 y 30 de septiembre del 2021,

El mundo no volverá a ser el mismo y nos debemos preparar para afrontar nuevos retos que exigen nuevas habilidades y hoy gracias a los avances de la neurociencia educacional nos permite entender como los seres humanos podemos adaptarnos a situaciones desconocidas.

UPB - CEREBRUM COLOMBIA, vienen convocando a la comunidad educativa a espacios de difusión científica y de formación, trayendo temas de real importancia para el sistema educativo. En esta oportunidad, el tema reunirá a más de 800 educadores, agentes educativos, terapeutas, psicólogos, neurocientíficos, padres de familia, y especialistas de campos afines a la educación.

Así mismo, los Objetivos de Desarrollo Sostenible (ODS 2030) planteados por la Unesco y en particular el Objetivo 4: "Garantizar una educación inclusiva, equitativa y de calidad y promover oportunidades de aprendizaje durante toda la vida para todos", y que ha definido como una de sus metas a 2030 el de preparar a los estudiantes para el trabajo, la ciudadanía y la vida en el siglo XXI constituye un enorme reto. La mundialización, las nuevas tecnologías, las migraciones, la competencia internacional, la evolución de los mercados y los desafíos medioambientales y políticos transnacionales son todos ellos factores que rigen la adquisición de las competencias y los conocimientos que las y los estudiantes necesitan para asumir los retos del siglo XXI. (Informe de la UNESCO, 2015).

Objetivo general del seminario

Identificar desde la Neuroeducación los mecanismos que posibilitan y favorecen las habilidades y destrezas cognitivas, emocionales, sociales y prosociales que requieren los profesores, agentes educativos, los padres de familia, las y los estudiantes para asumir los retos del siglo XXI.

Dirigida a

Educadores, psicopedagogos, psicólogos, agentes educativos, terapeutas, padres de familia, directivos, gestores y todos los profesionales de la educación, o ciencias afines, estudiantes de carreras en psicología, licenciatura, también está dirigido a fundaciones, editoriales, cajas de compensación familiar y a interesados en conocer la importancia de las habilidades que nos hacen realmente humanos.

Programa

Septiembre 28

5:00 p.m. a 6:00 p.m.

Aportes de la Neurociencia educacional para afrontar los desafíos actuales

Sandra Torresí - Argentina

6:00 p.m. a 7:00 p.m.

Nuevos retos, Nuevo Contexto educativo

Dubis Marcela Rincón Barreto - Colombia

Septiembre 29

5:00 p.m. a 6:00 p.m.

Efectos del confinamiento a nivel relacional y formativo. Abordaje desde las Instituciones educativas. relacionales y formativos.

Germán de Jesús Torres - Colombia

6:00 p.m. a 7:00 p.m.

Panel:
Retos, desafíos y oportunidades

Andrés Amariles, David Montoya

Septiembre 30

5:00 p.m. a 6:00 p.m.

Enseñar desde el cerebro del que aprende.

José Antonio Fernández - España

6:00 p.m. a 7:00 p.m.

Enseñar desde el cerebro del que aprende.

José Antonio Fernández - España

Metodología

El seminario se realizará mediante plataforma virtual en 3 sesiones los días 28, 29 y 30 de septiembre.

Expositores

José Antonio Fernández Bravo
España

Doctor en Ciencias de la Educación, por la especialidad de Didáctica. Máster en lógica formal, simbólica y matemática. Máster de formación en docencia e investigación para la educación superior. Licenciado en Filosofía -Lógica Simbólica y Matemática-. Diplomado en Magisterio -Ciencias y Matemáticas-.

Profesor de Educación Infantil, Primaria y Secundaria.

En la actualidad, profesor-investigador acreditado y director de la Cátedra Conchita Sánchez de Investigación para la Educación Matemática (Centro de Enseñanza Superior Don Bosco – Universidad Complutense de Madrid).

Decano Facultad de Educación UCJC.

Investigación de procesos para la innovación educativa en España, Canadá, USA (Michigan), Paraguay, Perú, Colombia, México, Alemania e Italia. Director de Proyectos Europeos Leonardo de Investigación e Innovación Educativa. Colaborador del departamento de Primera Infancia y Educación Inclusiva de la UNESCO.

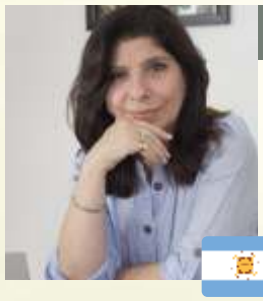

Sandra Torresí - Argentina

Doctoranda en Psicología, Universidad de Palermo.
Programa de Actualización en Neuropsicología, Universidad de Buenos Aires.
Licenciada en Educación, Universidad de Quilmes.
Psicopedagoga, Instituto Superior San Agustín.
Profesora de Educación Primaria, Escuela Normal Superior Roque S. Peña.
Vicepresidente de la Sociedad Iberoamericana de Neuroeducación.
Consultora internacional de los Ministerios de Educación de Nicaragua y Perú.
Consultora de la Fundación Forge Argentina y DISFAM Argentina.

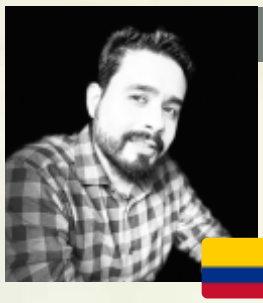

David Montoya - Colombia

Psicólogo UPB,
Magister en Neuropsicología USB
Doctor en psicología y neurociencia.
Investigador asociado ministerio de ciencia y tecnología
Docente investigador grupo emoción, cognición y comportamiento UPB, psicología y neurociencia USB.
Grupo de Neuropsicología y conducta UDEA

Dubis Marcela Rincón Barreto - Colombia

Psicóloga, especialista en gestión de proyectos.
Especialista en evaluación y diagnóstico Neuropsicológico.
Magister en neuropsicologia Clínica.
Estudiante de doctorado en psicología.
Docente y coordinadora de maestría en Neuropsicopedagogía de la Universidad católica Luis amigó.

Germán de Jesús Torres - Colombia

Formación en:
Aprendizaje escolar y sus dificultades.
Gerencia educativa.
Salud mental.
Neuroeducación.
Habilidades gerenciales.
Rector Colegio AVANZAR.
Presidente Consorcio por la Infancia y la Juventud.

Inscripciones

Tele-presencial

Inversión: **$90.0000**

INSCRÍBASE HACIENDO CLIC AQUÍ

Para más información puede escribirnos
haciendo clic en el siguiente botón o en el WhatsApp 314 709 7176

MÁS INFORMACIÓN POR WHATSAPP

Vigilada Mineducación
Universidad Pontificia Bolivariana
Acreditación Institucional ALTA CALIDAD • MULTICAMPUS
Res. MEN No. 17228 del 24 de octubre de 2018 • 8 años
CEREBRUM